

PLAN D'ARPEMENT CROQUIS ET PLAN COTE (DP 10)

Département du Loir-et-Cher
Commune de FEINGS
Lieu-dit : La Borde
Section : B

Echelle : 1/500

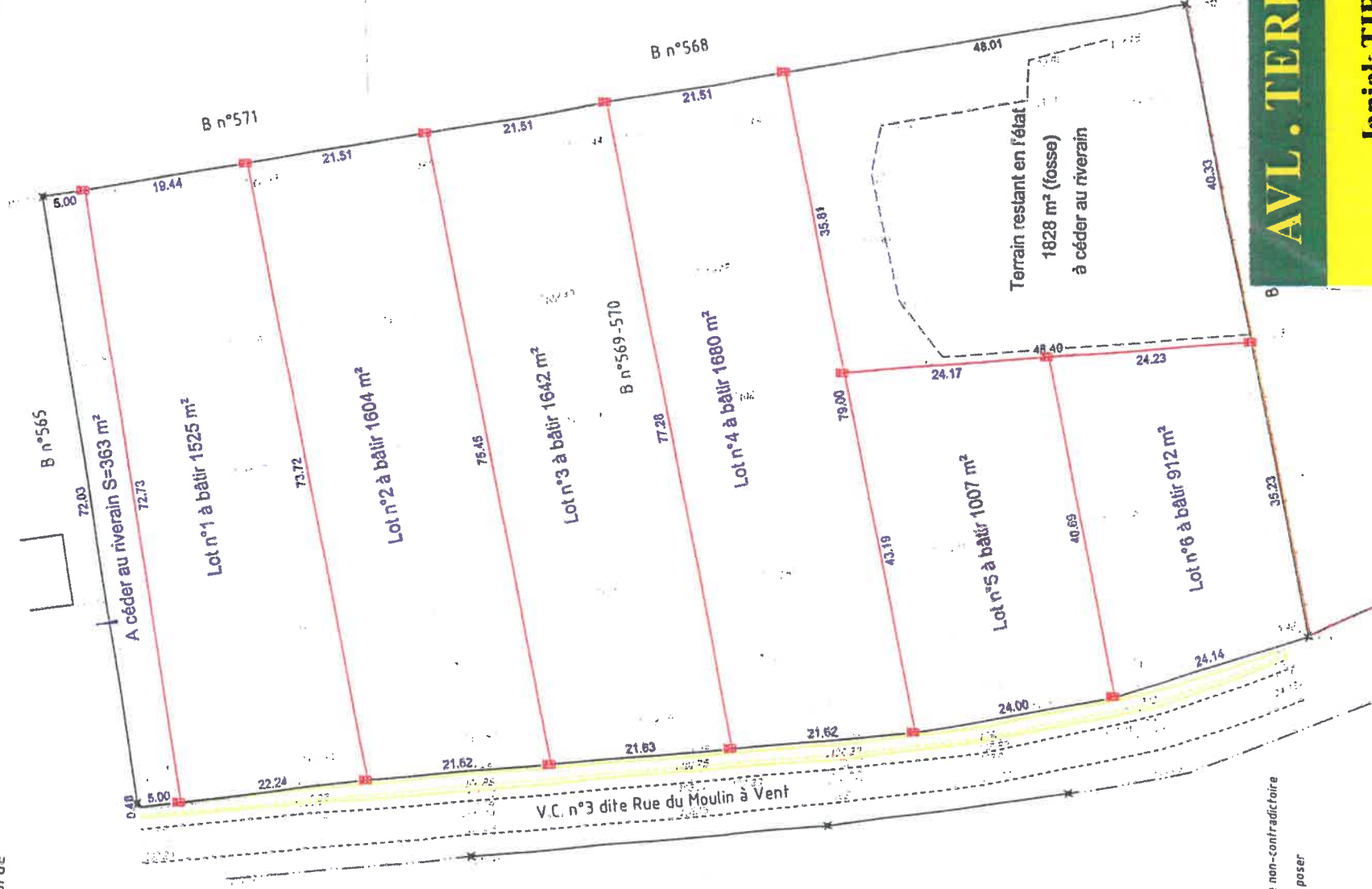

LEGENDE

- Limite cadastrale non-contradictoire
- Borne nouvelle à poser
- Borne ancienne
- 9.86 Cofations
- MAT N° point
- Altitude NGF-IGN1969

Dressé à CELLETES, le 31/01/14
l'après le levé du 06/12/13

Dressé par Pascal DUMONT, Géomètre Expert
Jossier C-2014-076-F

AVL. TERRAIN 41

Janick TIRADO
AMENAGEUR . LOTISSEUR

☎ 02 54 42 12 13 terrain41@orange

10 Rue des Landiers 41350 ST-GERVAIS-LA-FOR